

BORSA İSTANBUL

Dün Ankara Bölge Adliye Mahkemesi 36. Hukuk Dairesi, CHP'nin 4-5 Kasım 2023 tarihli 38. Olağan Seçimli Kurultay'ının "mutlak butlan" nedeni ile iptaline karar verdi. Haber akışı sonrasında BIST-100 endeksindeki düşüş hızlandı. BIST-100 endeksi perşembe gününü yüzde 6,05 değer kaybıyla 13.163 puandan tamamladı. Borsa İstanbul'da sektör endekslerinin performansına bakıldığında, tüm sektörler günü negatif bölgede tamamladı. Sektörler arasında en çok değer kaybeden yüzde 8,63 ile bankacılık oldu.

PİYASA GÜNDEMİ

Hazine ve Maliye Bakanlığı tarafından dün yayımlanan basın duyurusunda, "Finansal İstikrar Komitesi Hazine ve Maliye Bakanı Sayın Mehmet Şimşek başkanlığında 22 Mayıs 2026 Cuma günü saat 08:30'da toplanacaktır. Toplantıda, finansal piyasalarda yaşanan güncel gelişmelerin ekonomiye etkileri ile piyasaların etkin, sağlıklı ve kesintisiz işleyişinin sürdürülmesi amacıyla atılan ve atılabilecek adımların değerlendirilmesi planlanmaktadır." ifadelerine yer verilmiştir.

Bugün, yurt içerisinde ekonomik takvime bakıldığında, imalat kapasite kullanım oranı ve reel kesim güven endeksi, dış ticaret endeksleri, finansal istikrar raporu, haftalık para, banka ve menkul kıymet istatistikleri raporları yakından takip edilecek.

ABD Çalışma Bakanlığı tarafından yayımlanan işsizlik maaşı başvurularına ilişkin haftalık verilere göre ilk kez işsizlik maaşı başvurusunda bulunanların sayısı 16 Mayıs ile biten haftada önceki haftaya kıyasla 3 bin kişi azalarak 209 bine geriledi. Piyasa beklentisi, işsizlik maaşı başvuru sayısının, 210 bin olması yönündeydi.

Avrupa borsaları haftanın dördüncü işlem gününü İngiltere hariç değer kaybıyla tamamladı. ABD borsaları günü değer kazanımıyla tamamladı.

Bugün, global piyasalarda Almanya'da IFO iş dünyası güven endeksi ve ABD'de Michigan tüketici güven endeksi raporu yakından takip edilecek. Ayrıca, Orta Doğu'da yaşanan jeopolitik riskler ve belirsizlikler ile birlikte bu risklere yönelik gelişmeler, açıklamalar ve haber akışları yakından takip edilecek.

DÖVİZ PİYASASI

	Son	Gün %	Haf.%	Ay %
USDTRY	45,5735	-0,04	0,31	1,55
EURTRY	52,9263	-0,15	-0,43	0,41
GBPTRY	61,4379	0,23	0,65	1,42
EURUSD	1,1619	-0,04	-0,43	-1,06
GBPUSD	1,3430	-0,03	0,20	-0,57

DÖVİZ SEPETLERİ

	Son	Gün %	Haf. %	Ay %
Döviz Sepeti	49,2270	-0,05	-0,14	0,80
Dolar Endeksi (DXY)	99,2230	0,08	0,27	0,92

TAHVİL PİYASASI

Tahvil Faizleri	Son	Ö.Gün	Ö.Haf.	Ö.Ay
TL Referans Faiz	40,0%	40,0%	40,0%	39,9%
Türkiye 2 Yıllık	43,2%	43,1%	41,1%	39,0%
Türkiye 10 Yıllık	29,8%	30,2%	28,9%	27,1%
Almanya 10 Yıllık	3,1%	3,1%	3,0%	3,0%
ABD 2 Yıllık	4,1%	4,1%	4,0%	3,8%
ABD 10 Yıllık	4,6%	4,6%	4,5%	4,3%
ABD10y 2y Farkı	48,0bp	52,5bp	45,9bp	50,2bp

EMTİA PİYASASI

Emtia	Son	Gün %	Haf. %	Ay %
Altın Ons	4.543,3	-0,01	-2,34	-3,75
Gümüş Ons	76,6	1,04	-8,21	-0,15
Brent	102,0	-0,28	-1,81	7,62
Gram Altın	6.655,4	-0,08	-2,06	-2,25

BORSA İSTANBUL ENDEKSLERİ

Performans	Kapanış	İşlem Hacmi	Gün %	Haf. %	Ay %	Yb %
BİST-100	13.164	163.151.154.663	-6,1	-10,1	-8,4	16,9
BİST-30	15.052	114.905.421.138	-5,8	-9,6	-8,6	23,1
BİST Sanayi	17.275	86.489.866.396	-6,1	-9,6	-2,8	23,3
BİST Banka	14.947	24.606.356.330	-8,6	-12,6	-17,3	-9,6
BİST Tüm	16.716	250.986.053.881	-6,0	-9,8	-7,5	17,8
Son ve Önceki Dönem	Son	Ö. Haf	Ö. Ay	Yılbaşı	Ö. Yıl	
Yab.Takas Oranları (%)	34,33	34,59	35,53	36,28	35,03	

BİST 100 ENDEKSİ

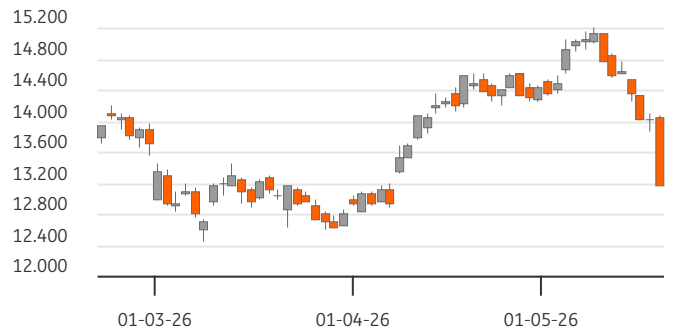

BİST-100 EN ÇOK DÜŞENLER

	Değ.%	Kapanış	Hacim	Hacim	Kapanış	Değ.%	
HEKTS	-10,00	3,60	1.703,9	EUPWR	2.330	69,95	1,67
QUAGR	-10,00	3,33	275,9				
REEDR	-10,00	6,48	91,6				
SKBNK	-10,00	12,69	314,2				
DAPGM	-9,99	9,01	456,6				

BİST-100 PARA GİRİŞİ

BİST-100 EN ÇOK YÜKSELENLER

	Değ. %	Kapanış	Hacim	Hacim	Kapanış	Değ. %	
OTKAR	2,06	360,00	816,7	THYAO	16.359	274,00	-7,12
EUPWR	1,67	69,95	2.329,9	ASTOR	14.392	313,75	-8,86
KLRHO	-0,81	98,45	844,7	SASA	9.666	2,53	-9,96
DSTKF	-2,11	1.860,00	1.001,0	ASELS	7.930	377,75	-4,00
VAKBN	-2,24	29,74	1.056,8	AKBNK	6.605	62,20	-9,99

BİST-100 HACMİ EN YÜKSEKLER

	Değ. %	Kapanış	Hacim	Hacim	Kapanış	Değ. %	
OTKAR	2,06	360,00	816,7	THYAO	16.359	274,00	-7,12
EUPWR	1,67	69,95	2.329,9	ASTOR	14.392	313,75	-8,86
KLRHO	-0,81	98,45	844,7	SASA	9.666	2,53	-9,96
DSTKF	-2,11	1.860,00	1.001,0	ASELS	7.930	377,75	-4,00
VAKBN	-2,24	29,74	1.056,8	AKBNK	6.605	62,20	-9,99

BİST-100	2024/12	2025/12	2026/03	3 Yıl Ort	Cari
F/K Oranı	10,44	17,04	17,74	15,1%	15,39
PD/DD Oranı	1,25	1,47	1,31	1,3%	1,31
Net Kar Marjı	4,9%	5,0%	5,2%	5,0%	15,8
Aktif Karlılığı	2,2%	1,9%	2,0%	2,0%	5,1
Özsermaye Karlılığı	10,7%	9,6%	10,8%	10,3%	14,2

Endeks ve Döviz Sözleşmeleri	Gün %	Açık Pozis. (AP)	AP Değ.
F_XU0300626	-7,87	474.831	34.805
F_XAUUSD0626	-0,64	92.189	404
F_USDTRY0526	0,11	1.411.394	-21.528
F_EURUSD0526	-0,28	25.001	-2.702
F_EURTRY0526	-0,09	3.107	-1.035

Ülke	Endeks	Kapanış	Gün %	Haf.%	Ay %
ABD	S&P 500	7.446	0,2%	-0,7%	5,4%
	DOW 30	50.286	0,6%	0,4%	2,3%
	NASDAQ	26.293	0,1%	-1,3%	8,4%
Fransa	CAC40	8.086	-0,4%	0,0%	-1,8%
Almanya	DAX	24.607	-0,5%	0,6%	1,4%
İngiltere	FTSE	10.443	0,1%	0,7%	-0,5%
Japonya	NIKKEI 225	61.684	3,1%	-1,5%	3,9%



BİST ENDEKSLERİ DESTEK DİRENÇ - HAREKETLİ ORTALAMA - PERFORMANS TABLOSU

Endeks	Kapanış	Destekler		Pivot	Dirençler		Hareketli Ortalamalar			Performans			
		Destek 2	Destek 1		Direnç 1	Direnç 2	5 HO	20 HO	50 HO	Gün. %	Haf. %	Aylık %	Yıllık %
XU100	13.163,88	12.564,05	12.863,96	13.463,80	13.763,71	14.363,55	14.043,55	14.470,62	13.783,16	-6,1%	-10,1%	-8,4%	40,1%
XU050	11.749,31	11.204,39	11.476,85	12.005,55	12.278,01	12.806,71	12.511,60	12.943,83	12.353,47	-5,9%	-9,8%	-9,1%	42,3%
XU030	15.051,91	14.353,04	14.702,48	15.373,08	15.722,52	16.393,12	16.009,78	16.561,97	15.750,60	-5,8%	-9,6%	-8,6%	46,0%
XUSIN	17.274,88	16.433,85	16.854,36	17.695,40	18.115,91	18.956,95	18.409,02	18.462,64	17.389,89	-6,1%	-9,6%	-2,8%	38,5%
XUMAL	17.414,19	16.620,58	17.017,38	17.811,00	18.207,80	19.001,42	18.687,00	19.645,53	18.938,59	-6,5%	-10,6%	-13,0%	53,9%
XBANK	14.947,13	13.977,46	14.462,30	15.431,96	15.916,80	16.886,46	16.324,75	17.029,37	16.900,10	-8,6%	-12,6%	-17,3%	19,5%

BİST 30 HİSSELERİ DESTEK DİRENÇ - HAREKETLİ ORTALAMA - PERFORMANS TABLOSU

Hisse	Kapanış	Destekler		Pivot	Dirençler		Hareketli Ortalamalar			Performans			
		Destek 2	Destek 1		Direnç 1	Direnç 2	5 HO	20 HO	50 HO	Gün. %	Haf. %	Aylık %	Yıllık %
AEFES	18,58	17,77	18,18	18,98	19,39	20,19	19,56	19,54	18,32	-5,9%	-9,0%	-3,4%	23,2%
AKBNK	62,20	57,33	59,77	64,63	67,07	71,93	68,80	73,44	72,98	-10,0%	-14,0%	-23,0%	22,3%
ASELS	377,75	356,75	367,25	388,25	398,75	419,75	400,75	413,86	378,01	-4,0%	-9,1%	-4,7%	184,4%
ASTOR	313,75	282,25	298,00	329,50	345,25	376,75	325,60	293,83	236,27	-8,9%	-6,3%	46,3%	235,3%
BIMAS	376,50	359,00	367,75	383,75	392,50	408,50	396,20	384,73	365,02	-4,1%	-9,1%	0,1%	65,4%
DSTKF	1.860,00	1.760,00	1.810,00	1.855,00	1.905,00	1.950,00	1.928,60	2.433,28	2.133,85	-2,1%	-5,2%	-23,2%	651,8%
EKGYO	18,41	17,36	17,88	18,94	19,46	20,52	19,76	20,64	20,51	-7,2%	-9,6%	-13,6%	30,0%
ENKAI	95,25	89,15	92,20	95,55	98,60	101,95	99,53	104,35	98,64	-3,6%	-8,1%	-9,7%	55,2%
EREGL	35,18	32,61	33,89	36,31	37,59	40,01	38,34	36,92	32,35	-9,0%	-11,5%	4,3%	46,5%
FROTO	82,35	79,22	80,78	83,92	85,48	88,62	88,25	96,17	101,27	-5,0%	-11,9%	-20,4%	1,1%
GARAN	120,00	113,13	116,57	123,43	126,87	133,73	128,52	133,66	132,30	-7,6%	-10,2%	-15,4%	12,3%
GUBRF	527,50	498,50	513,00	542,00	556,50	585,50	572,20	561,95	522,59	-5,8%	-13,2%	3,0%	88,9%
ISCTR	12,70	12,02	12,36	13,04	13,38	14,06	13,64	14,19	13,86	-7,3%	-10,7%	-14,2%	20,4%
KCHOL	183,30	167,63	175,47	185,83	193,67	204,03	195,56	203,11	197,51	-6,5%	-10,4%	-11,0%	25,6%
KRDMD	37,48	35,57	36,53	38,43	39,39	41,29	40,33	39,61	35,20	-6,8%	-12,4%	3,8%	59,2%
MGROS	659,00	632,00	645,50	667,50	681,00	703,00	683,10	662,04	631,44	-3,9%	-9,0%	0,1%	33,9%
PETKM	22,76	21,63	22,19	23,33	23,89	25,03	24,94	24,55	22,04	-6,5%	-13,1%	-0,7%	32,3%
PGSUS	162,90	155,77	159,33	166,47	170,03	177,17	172,58	180,83	180,95	-6,1%	-8,7%	-14,4%	-32,6%
SAHOL	87,25	83,05	85,15	89,10	91,20	95,15	92,22	96,28	94,75	-5,8%	-9,0%	-13,6%	14,5%
SASA	2,53	2,32	2,42	2,64	2,74	2,96	2,78	3,08	2,74	-10,0%	-15,9%	-16,5%	-31,3%
SISE	42,90	39,67	41,29	43,81	45,43	47,95	46,44	48,02	46,28	-7,1%	-12,5%	-9,1%	22,4%
TAVHL	244,80	234,67	239,73	249,87	254,93	265,07	256,81	279,05	297,28	-6,1%	-8,5%	-21,8%	8,8%
TECELL	106,00	100,20	103,10	105,60	108,50	111,00	109,08	113,86	111,74	-2,4%	-7,4%	-8,1%	13,3%
THYAO	274,00	258,50	266,25	281,00	288,75	303,50	293,85	307,85	304,19	-7,1%	-10,4%	-16,2%	0,3%
TOASO	280,25	267,42	273,83	284,42	290,83	301,42	295,10	300,11	288,54	-3,2%	-9,7%	-3,0%	47,1%
TRALT	40,80	38,03	39,41	42,19	43,57	46,35	45,30	44,46	45,69	-9,3%	-12,7%	-15,4%	62,5%
TTKOM	57,45	54,12	55,78	59,12	60,78	64,12	61,30	63,42	61,65	-7,6%	-9,7%	-11,8%	-4,0%
TUPRS	241,70	231,57	236,63	245,07	250,13	258,57	251,54	261,45	256,58	-3,3%	-4,7%	-4,7%	102,5%
VAKBN	29,74	27,94	28,84	29,78	30,68	31,62	30,79	31,82	32,48	-2,2%	-7,2%	-11,8%	27,1%
YKBNK	32,12	29,68	30,90	33,34	34,56	37,00	35,76	37,19	36,28	-10,0%	-15,1%	-16,7%	20,8%





BİST 30 HİSSELERİ TEMEL VERİLER

Hisse	Çarpanlar		Piy.Değ.(Mn USD)		Karlılık				Büyüme			Borç.	YP
	F/K	PD/DD	Cari	Son Bilanço Dönemi	Aktif Karlılık	Özser. Karlılık	FAVÖK Marjı	Net Kar Marjı	Net Satış Çeyrek	FAVÖK Çeyrek	Net Kar Çeyrek	Net Borç /FAVÖK	Net Poz. (Mn USD)
AEFES	12,63	0,92	2.417	2.239	0,5%	1,9%	12,9%	3,2%	13,0%	8,2%	-	1,49	-294
AKBNK	5,16	1,07	7.107	7.732	0,6%	7,0%	-	27,1%	3,1%	-	4,6%	-	-450
ASELS	52,98	6,13	37.851	32.902	1,5%	2,5%	25,2%	16,1%	-61,7%	-65,0%	-69,7%	0,45	412
ASTOR	37,76	8,15	6.880	4.385	3,9%	5,8%	32,7%	19,5%	-29,3%	-22,1%	-37,7%	-0,72	68
BIMAS	20,96	2,39	9.928	9.233	1,9%	4,0%	4,8%	3,0%	2,2%	-28,3%	-12,4%	0,60	13
DSTKF	141,54	46,59	13.624	14.134	2,7%	10,6%	106,4%	74,5%	-10,5%	1,3%	-0,2%	2,34	-130
EKGYO	25,27	0,48	1.537	1.645	0,6%	1,3%	26,2%	8,4%	-9,0%	5,3%	-	3,82	-
ENKAI	15,99	1,48	12.558	12.633	0,8%	1,0%	22,5%	9,5%	-24,6%	-19,1%	-65,5%	-5,18	709
EREGL	524,77	0,83	5.411	4.451	0,1%	0,1%	9,8%	0,6%	-2,1%	-21,9%	-	1,42	-118
FROTO	9,32	1,76	6.350	7.993	1,3%	3,8%	5,0%	2,9%	-22,5%	-37,6%	-52,7%	2,19	-2.505
GARAN	4,25	1,12	11.075	11.971	0,9%	8,4%	-	32,5%	5,3%	-	25,4%	-	859
GUBRF	33,40	5,91	3.871	2.712	9,0%	20,4%	19,1%	7,9%	31,9%	9,6%	-33,6%	-0,04	-50
ISCTR	4,21	0,75	6.977	7.418	0,5%	5,5%	-	25,5%	3,3%	-	-13,1%	-	22
KCHOL	19,07	0,65	10.214	11.130	0,0%	0,1%	8,3%	0,1%	-8,1%	3,5%	-93,2%	3,90	159
KRDMD	150,61	0,46	643	543	0,0%	0,0%	12,7%	0,2%	-16,4%	-23,1%	-	0,50	-291
MGROS	17,60	1,35	2.622	2.458	0,8%	2,1%	4,8%	1,5%	-7,4%	-36,5%	45,6%	0,27	0
PETKM	-	0,85	1.268	1.212	0,2%	0,5%	0,6%	1,1%	6,6%	-	-	-	-983
PGSUS	9,44	0,70	1.790	1.977	-2,1%	-7,9%	0,5%	-23,7%	-17,5%	-97,4%	-	4,71	-770
SAHOL	23,03	0,48	4.027	4.231	0,0%	0,1%	10,4%	0,1%	-10,5%	-14,5%	-93,1%	2,73	-386
SASA	-	0,65	2.436	2.310	0,6%	1,1%	19,8%	10,7%	11,8%	86,1%	-	15,52	-2.813
SISE	12,99	0,51	2.888	3.035	0,4%	0,8%	7,0%	3,3%	-7,7%	12,1%	-54,4%	6,39	468
TAVHL	56,86	1,15	1.954	2.519	-1,4%	-4,3%	21,4%	-16,3%	-13,5%	-13,6%	-	3,40	-347
TECELL	12,81	0,80	5.124	5.249	0,9%	1,9%	44,1%	7,1%	-2,4%	-1,5%	10,9%	0,82	-1.241
THYAO	2,91	0,39	8.309	9.149	0,5%	1,2%	8,2%	3,8%	-2,5%	-46,1%	-73,3%	3,13	-5.636
TOASO	12,16	2,38	3.079	3.084	2,0%	5,8%	2,7%	3,1%	-26,8%	-46,9%	-44,9%	4,17	183
TRALT	25,87	2,68	2.871	3.023	3,4%	3,9%	48,1%	18,1%	148,2%	237,8%	-	-2,86	149
TTKOM	7,53	0,83	4.418	4.578	2,4%	5,1%	42,1%	16,1%	-15,3%	-7,6%	534,6%	1,08	-2.515
TUPRS	14,07	1,32	10.233	11.211	0,6%	1,2%	6,1%	1,4%	11,3%	-2,7%	-51,8%	-1,15	-15
VAKBN	4,53	0,89	6.480	6.702	0,3%	5,3%	-	20,5%	-14,6%	-	-46,5%	-	-542
YKBNK	4,85	1,00	5.962	6.284	0,7%	8,5%	-	24,2%	7,5%	-	118,7%	-	157

TEMETTÜ TAKVİMİ

Kod	Piyasa Değeri (Bin TL)	Net Kar (Bin TL)	Brüt Tem. Tutarı (Bin TL)	Tem. Dağ. Oranı	Hisse Başına Brüt Tutar	Hisse Başına Net Tutar	Tem. Verimi	Tem. Dağıtım Tarihi	Tem. Ödeme Kalan Gün	Tem. Ödeme Bilgisi
LIDFA	3.103.085,70	250.965,00	170.246	17,56%	0,16	0,13	5,49%	21.05.2026	0	21.05.2026
TRGYO	91.600.000,00	1.709.697,00	5.000.000	69,95%	5,00	5,00	5,46%	21.05.2026	0	21.05.2026
AKCNS	37.600.204,20	-324.227,00	360.000	49,57%	1,88	1,60	0,96%	01.06.2026	11	01.06.2026
AYES	4.500.000,00	1.035.049,53	52.941	5,11%	0,35	0,30	1,18%	01.06.2026	11	01.06.2026
SISE	131.411.883,01	1.883.565,00	1.800.000	18,22%	0,59	0,50	1,37%	01.06.2026	11	01.06.2026
LMKDC	18.107.583,88	9.266,00	1.032.359	51,01%	2,00	1,70	5,70%	02.06.2026	12	02.06.2026
EREGL	246.260.000,00	383.856,00	3.850.000	752,25%	0,55	0,47	1,56%	03.06.2026	13	03.06.2026
ISDMR	152.250.000,00	1.502.626,00	13.050.000	213,52%	4,50	3,83	8,57%	03.06.2026	13	03.06.2026
ATAKP	7.111.860,00	-104.220,16	97.138	-121,80%	0,70	0,60	1,37%	04.06.2026	14	04.06.2026
TABGD	67.870.597,00	224.412,00	1.306.460	49,72%	5,00	4,25	1,92%	04.06.2026	14	04.06.2026



ŞİRKETLERDEN HABERLER

HEKTS	21.05.2026 22:27 Hektaş Ticaret Türk A.Ş. Olağan Genel Kurul Toplantı Kararlarının Tescili Haberin Devamı
TNZTP	21.05.2026 22:08 Tapdı Oksijen Özel Sağlık Ve Eğitim Hizmetleri Sanayi Ve Ticaret A.Ş. 2025 yılına ilişkin Yönetim Kurulu Kar Payı Dağıtım Teklifi Haberin Devamı
TNZTP	21.05.2026 22:07 Tapdı Oksijen Özel Sağlık Ve Eğitim Hizmetleri Sanayi Ve Ticaret A.Ş. 2025 yılı Olağan Genel Kurul Çağrısı Haberin Devamı
ENERY	21.05.2026 20:06 Enerya Enerji A.Ş. 2025 Yılı Olağan Genel Kurul Toplantısı Hk Haberin Devamı
ENERY	21.05.2026 20:06 Enerya Enerji A.Ş. Kar Payı Dağıtım İşlemlerine İlişkin Bildirim Haberin Devamı
AHGAZ	21.05.2026 20:06 Ahlatıcı Doğal Gaz Dağıtım Enerji Ve Yatırım A.Ş. 2025 Yılı Olağan Genel Kurul Toplantısı Hk Haberin Devamı
AHGAZ	21.05.2026 20:05 Ahlatıcı Doğal Gaz Dağıtım Enerji Ve Yatırım A.Ş. Kar Payı Dağıtım İşlemlerine İlişkin Bildirim Haberin Devamı
KLYPV	21.05.2026 19:45 Kalyon Güneş Teknolojileri Üretim A.Ş. Yönetim Kurulunun kar payı dağıtım teklifinin Genel Kurul'da onaylanması hk Haberin Devamı
KLYPV	21.05.2026 19:36 Kalyon Güneş Teknolojileri Üretim A.Ş. Şirketimiz 2025 yılı Olağan Genel Kurul Toplantı Sonuçlarının Bildirilmesi hk Haberin Devamı
YKBNK	21.05.2026 19:29 Yapı ve Kredi Bankası A.Ş. Dava süreci hk Haberin Devamı
GARAN	21.05.2026 18:37 Türkiye Garanti Bankası A.Ş.,Gelecek Varlık Yönetimi A.Ş. İhale sonrası Devir ve Temlik İşlemlerinin tamamlanması hk Haberin Devamı
MAVI	21.05.2026 18:37 Mavi Giyim Sanayi ve Ticaret A.Ş. 21.05.2026 Tarihli Pay Geri Alım İşlemleri Haberin Devamı
AHGAZ	21.05.2026 18:31 Ahlatıcı Doğal Gaz Dağıtım Enerji Ve Yatırım A.Ş. 21.05.2026 Tarihli Pay Geri Alım İşlemleri Haberin Devamı
ENERY	21.05.2026 18:31 Enerya Enerji A.Ş. 21.05.2026 Tarihli Pay Geri Alım İşlemleri Haberin Devamı
GLYHO	21.05.2026 18:24 Global Yatırım Holding A.Ş. 21.05.2026 Tarihli Pay Geri Alım İşlemleri Haberin Devamı
TRENJ	21.05.2026 18:21 TR Doğal Enerji Kaynakları Araştırma ve Üretim A.Ş. Yönetim Kurulu Faaliyet Raporu 31.03.2026 Haberin Devamı
TRMET	21.05.2026 18:18 TR Anadolu Metal Madencilik İşletmeleri A.Ş. Yönetim Kurulu Faaliyet Raporu 31.03.2026 Haberin Devamı
SASA	21.05.2026 18:12 Sasa Polyester Sanayi A.Ş. Şarta Bağlı Sermaye Artırımının Tamamlanması ve Esas Sözleşme Değişikliğine İlişkin Yönetim Kurulu Kararı Haberin Devamı
EUPWR	21.05.2026 18:12 Europower Enerji Ve Otomasyon Teknolojileri Sanayi Ticaret A.Ş. 2025 Yılı Olağan Genel Kurul Toplantısı Haberin Devamı
EUPWR	21.05.2026 18:12 Europower Enerji Ve Otomasyon Teknolojileri Sanayi Ticaret A.Ş. Kar Payı Dağıtımına İlişkin Yönetim Kurulu Teklifi Haberin Devamı



ING Yatırım Menkul Değerler A.Ş.

Unvan : ING Yatırım Menkul Değerler A.Ş.
Adres : Reşit Paşa Mahallesi Eski Büyükdere Cad. No:8 Kat:10 34467 Sarıyer/İstanbul
E-Posta : ingyatirim@ingyatirim.com.tr
Tel : 0850 222 0 600

YASAL UYARI

Bu Bülten; bir veya daha fazla sermaye piyasası aracı veya bunları ihraç eden ortaklıklar ve kuruluşlar ile piyasa eğilimleri hakkında, belirli bir kişiye veya mali durumları, risk ve getiri tercihleri benzer nitelikteki bir gruba yönelik olmamak kaydıyla, ING Yatırım Menkul Değerler A.Ş. müşterilerine ve/veya dağıtım kanallarına yönelik olarak ING Yatırım Menkul Değerler A.Ş.'nin anlaşmalı olduğu dışarıdan hizmet sağlayıcı kuruluşlar tarafından hazırlanmakta olup, Bu Bülten içerisinde sunulan bilgi, analiz, veri ve yorumlar yatırım danışmanlığı faaliyeti kapsamında değildir. Bu Bülten; genel nitelikte yorum ve tavsiye sunulması amacıyla, sermaye piyasası araçlarının mevcut veya gelecekteki fiyat veya değerlerine ilişkin araştırmalardan veya diğer bilgilerden yararlanılarak genel yatırım tavsiyesi olarak hazırlanmaktadır. Yatırım danışmanlığı hizmeti, yetkili kuruluşlar tarafından kişilerin risk ve getiri tercihleri dikkate alınarak kişiye özel sunulmakta olup, genel yatırım tavsiyeleri ise kişiye özel olmayan yatırım stratejileri veya tavsiyeleri içermektedir. Bu sebeple, Bu Bülten içerisinde sunulan bilgi, analiz, veri ve yorumlar mali durumunuz ile risk ve getiri tercihlerinize uygun olmayabileceği gibi, sadece Bu Bülten'e dayanılarak yatırım kararı verilmesi beklentilerinize uygun sonuçlar doğurmayabilir.

